

PRZEMKROJ A-A
SKALA 1:50

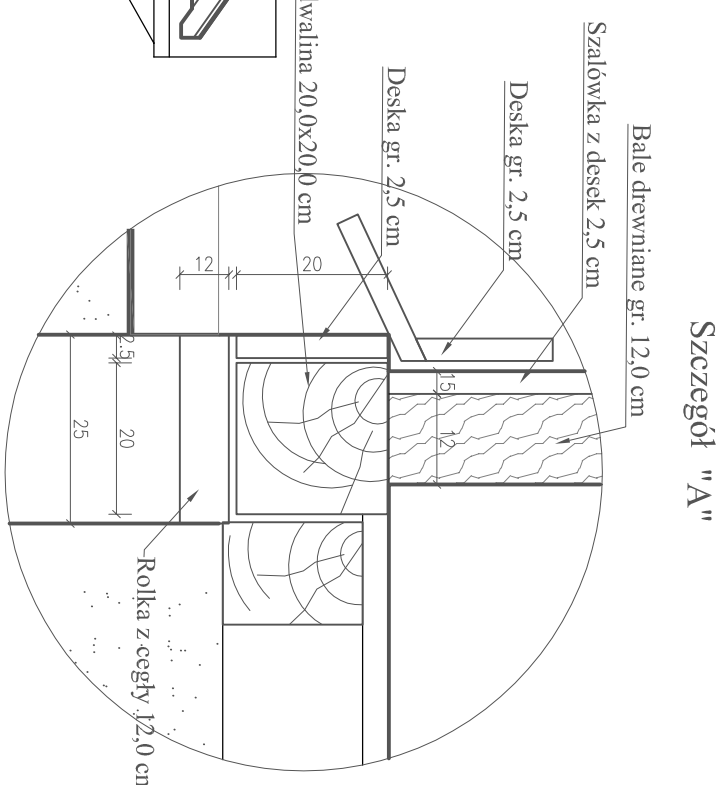
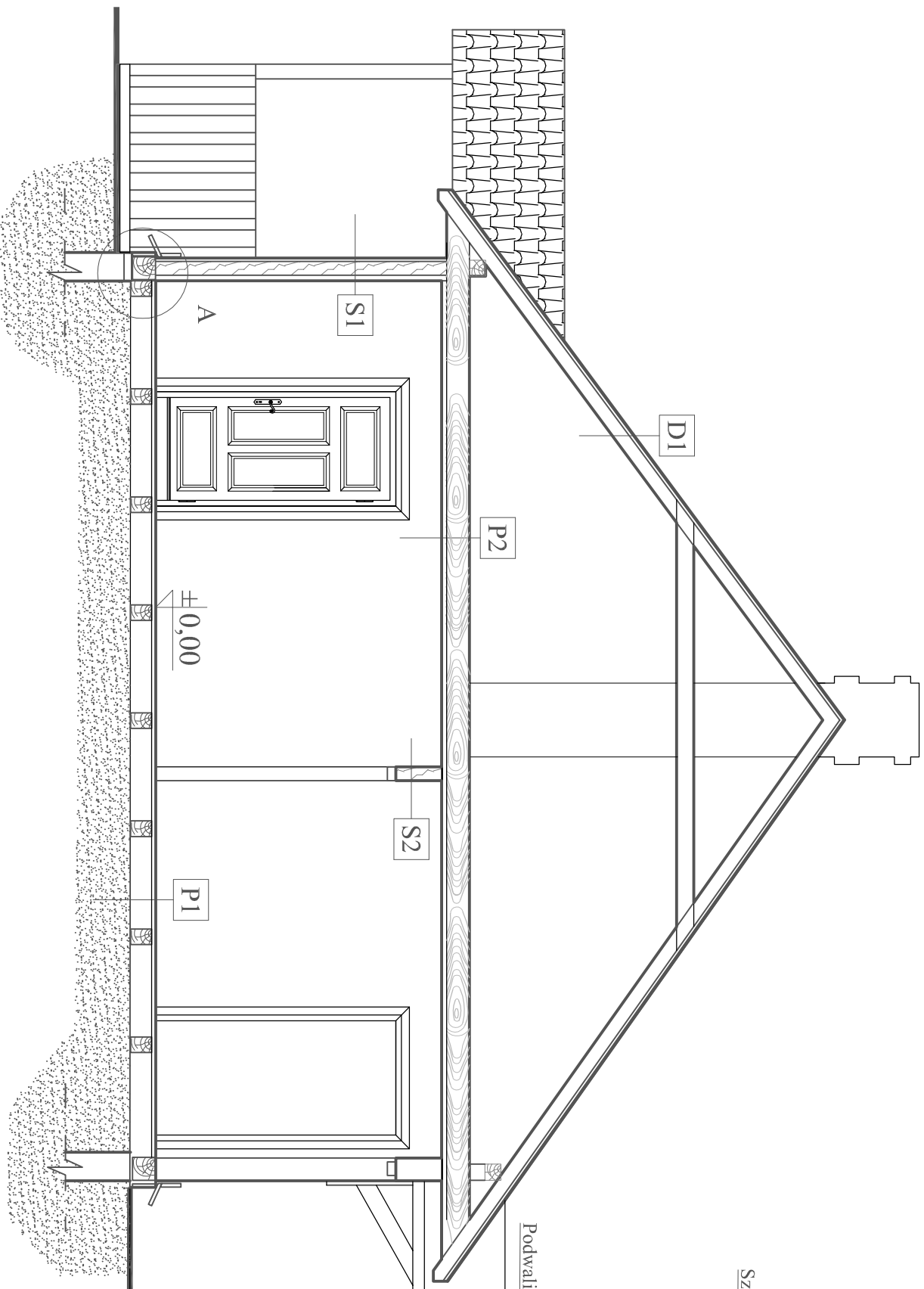

Skala 1:10

P1	PODŁOGA "BIAŁA" Z DESEK	3,5 cm
	SOSNOWYCH	
	LEGARY	
	GRUNT RODZIMY	

P2	BELKI DREWNIANE 18x20	20,0 cm
	WELNA MINERALNA	15,0 cm
	ŚLĘPY PUŁAP Z DESEK	3,8 cm
	DESKI	2,5 cm
	TYNK WAPIENNY NA DRANICACH LUB NA TRZCINIE	2,0 cm

D1	GONT DREWNIANY	
	DESKI CO 40,0 CM	5,0x6,0 cm
	KONSTRUKCJA DREWNIANA	
	DACHU	

S1	SZALÓWKA Z DESEK	2,5 cm
	BALE DREWNIANE	12,0 cm

S2	TYNK WAPIENNY	2,0 cm
	BALE DREWNIANE	10,0 cm
	TYNK WAPIENNY	2,0 cm

Kwalifikacja bali do wymiany w trakcie realizacji
prac w uzgodnieniu z WKZ.

arch-dom
tel. (0-83) 342-00-36

PRZEMKROJ A-A				
OBIEKT	Remont Organizsitrówki w Ostrowkach			
ADRES	Część działki nr. ewid 1642/ 2 w Ostrowkach			
FUNKCJA	Inię i Nazwisko	Uprawnienia	Podpis	
PROJEKTANT	inż. bud. ład. Ryszard Suchora	504/BP/90		
SPRAWDZAJĄCY	mgr inż. arch. Henryk Dołęgowski	259/BP/85		
Branża:	Data:	Skala:	Nr rys:	Str.
Architektura	III.2024	1:50	4 AB	